

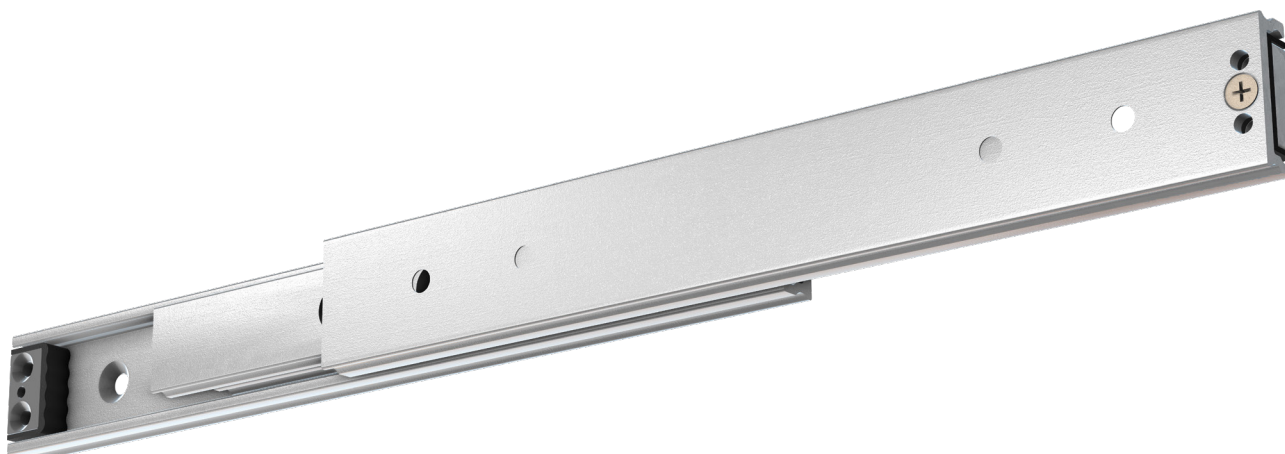





FR 5439 | Corrediça telescópica com extensão total



Especificações

-  montagem lateral
-  39,0 mm / 1,54 pol.
-  dinâmico até 500 kg / 1.000 lbs.
-  compartimentos de rolamentos de esferas de aço inoxidável
-  aço, zincada

Características

- corrediça com rolamento de esferas para as maiores capacidades de carga
- design simétrico
- corrediças não são destacáveis
- aplicável para instalação de montagem plana – capacidade de carga reduzida
- batentes sintéticos

Dimensões

altura da corrediça
51,4 mm
2,02 pol.

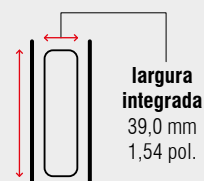

largura integrada
39,0 mm
1,54 pol.

Comprimento		Extensão		Peso		Nº do item
				por conjunto		zincada
mm	pol.	mm	pol.	kg	lbs.	
400	15,75	400	15,75	8,80	19,40	5643
450	17,72	450	17,72	10,00	22,05	5644
500	19,69	500	19,69	11,20	24,69	5645
550	21,65	550	21,65	12,40	27,34	5646
600	23,62	600	23,62	13,60	29,98	5647
650	25,59	650	25,59	14,80	32,63	5648
700	27,56	700	27,56	16,00	35,27	5649
750	29,53	750	29,53	17,20	37,92	5650
800	31,50	800	31,50	18,40	40,57	5651
850	33,46	850	33,46	19,60	43,21	5652
900	35,43	900	35,43	20,80	45,86	5653
950	37,40	950	37,40	22,00	48,50	5654
1.000	39,37	1.000	39,37	23,30	51,37	5655

Unidade de embalagem – conjuntos por caixa, todos os comprimentos: 1