

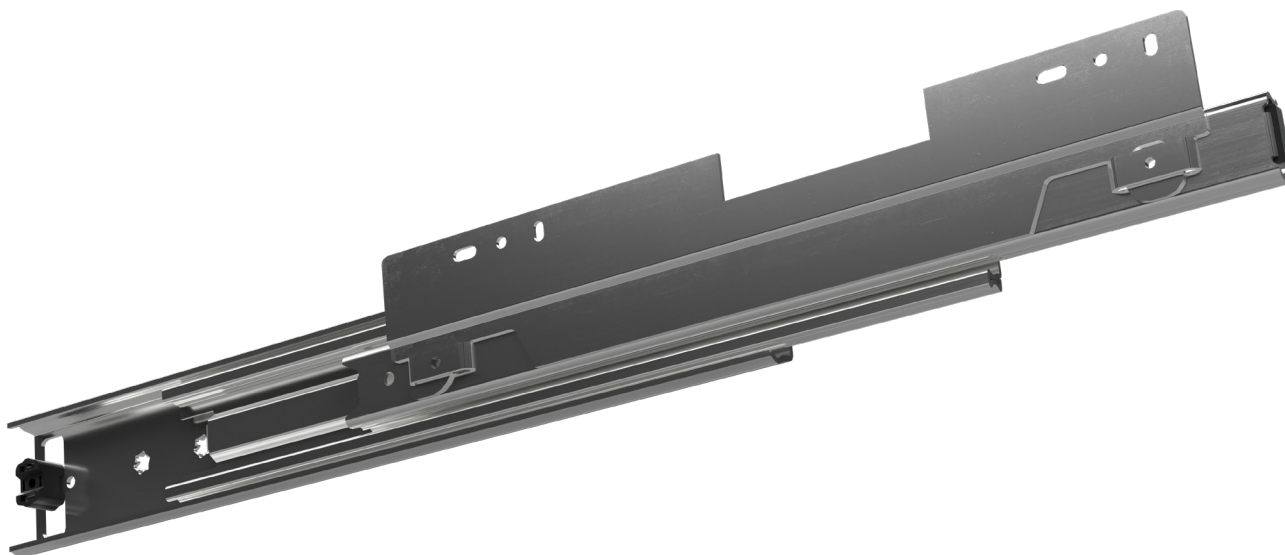





# FR 5623 | Corrediça telescópica com extensão total



## Especificações

-  montagem lateral
-  22,6 mm / 0,89 pol.
-  dinâmico até 115 kg / 254 lbs.
-  compartimentos de rolamentos de esferas
-  aço, zincada

## Características

- design simétrico
- com detentor de manter fechado
- perfil de gaveta desconectável (DDR)
- até 700 mm (27,56 pol.) com 25 mm (0,98 pol.) de sobre-extensão

## Dimensões

**altura da corrediça**  
56,0 mm  
2,20 pol.

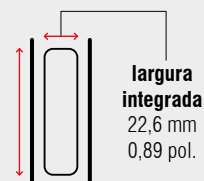

| Comprimento |       | Extensão |       | Peso         |      | Nº do item |
|-------------|-------|----------|-------|--------------|------|------------|
|             |       |          |       | por conjunto |      | zincada    |
| mm          | pol.  | mm       | pol.  | kg           | lbs. |            |
| 400         | 15,75 | 425      | 16,73 | *            | *    | *          |
| 450         | 17,72 | 475      | 18,70 | *            | *    | *          |
| 500         | 19,69 | 525      | 20,69 | *            | *    | *          |
| 550         | 21,65 | 575      | 22,64 | *            | *    | *          |
| 600         | 23,62 | 625      | 24,61 | *            | *    | *          |
| 650         | 25,59 | 675      | 26,58 | *            | *    | *          |
| 700         | 27,56 | 725      | 28,54 | *            | *    | *          |
| 800         | 31,50 | 800      | 31,50 | *            | *    | *          |
| 900         | 35,43 | 900      | 35,43 | *            | *    | *          |
| 1.000       | 39,37 | 1.000    | 39,37 | *            | *    | *          |
| 1.100       | 43,31 | 1.100    | 43,31 | *            | *    | *          |

Unidade de embalagem – conjuntos por caixa: de 400 até 450 mm: **8** | de 500 até 600 mm: **6** | de 650 até 1.100 mm: **4**

\* mediante solicitação