

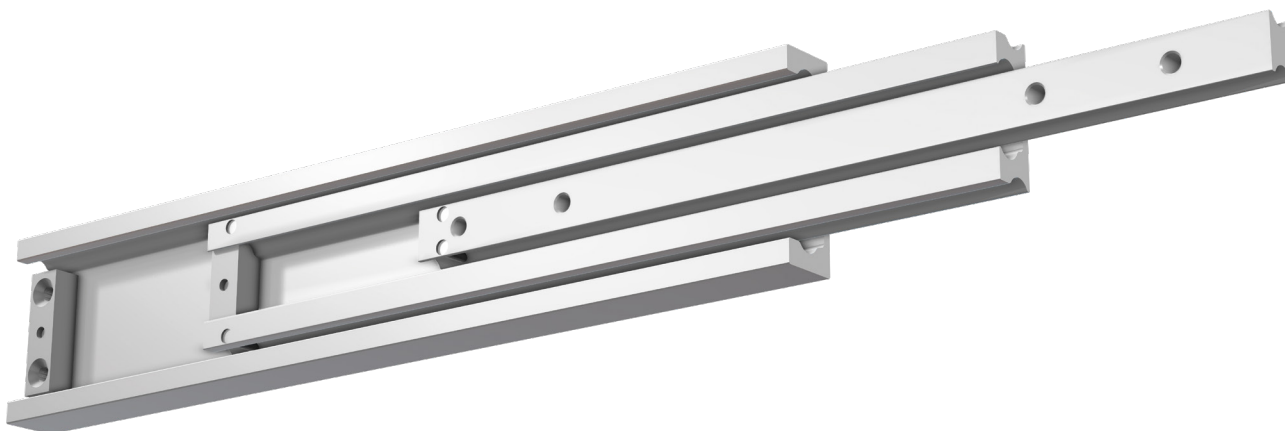





FR 5826

Corrediça telescópica em alumínio com extensão total



Especificações

-  montagem lateral
-  26,0 mm / 1,02 pol.
-  dinâmico até 300 kg / 660 lbs.
-  compartimentos de rolamentos de esferas de aço inoxidável
-  alumínio

Características

- corrediça com rolamento de esferas leves com alta capacidade de peso
- design simétrico
- corrediças não são destacáveis
- aplicável para instalação de montagem plana – capacidade de carga reduzida

Dimensões

altura da corrediça
80,0 mm
3,15 pol.

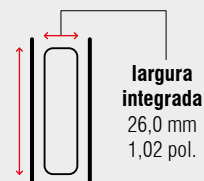

largura integrada
26,0 mm
1,02 pol.

Comprimento		Extensão		Peso		Nº do item
				por conjunto		alumínio
mm	pol.	mm	pol.	kg	lbs.	
300	11,81	300	11,81	2,41	5,31	5661
350	13,78	350	13,78	2,85	6,28	5662
400	15,75	400	15,75	3,31	7,30	5663
450	17,72	450	17,72	3,76	8,29	5664
500	19,69	500	19,69	4,20	9,26	5665
550	21,65	550	21,65	4,63	10,21	5666
600	23,62	600	23,62	5,04	11,12	5667
650	25,59	650	25,59	5,51	12,15	5668
700	27,56	700	27,56	5,86	12,92	5669
750	29,53	750	29,53	6,25	13,78	5670
800	31,50	800	31,50	6,72	14,82	5671
850	33,46	850	33,46	7,22	15,92	5672
900	35,43	900	35,43	7,65	16,87	5673
950	37,40	950	37,40	7,95	17,53	5674
1.000	39,37	1.000	39,37	8,50	18,74	5675

Unidade de embalagem – conjuntos por caixa: de 300 até 750 mm: 3 | de 800 até 1.000 mm: 2